Dite

educación emocional

TOOLTOYS

Herramientas para el trabajo emocional

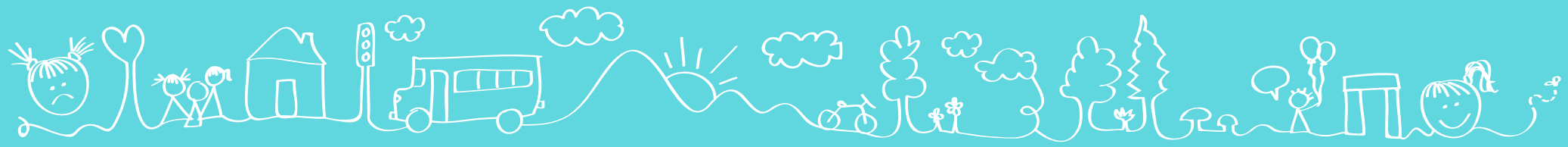

Sanando el corazón de la niñez

¡Hola!

Somos María, Cristina y Paulina. Mamás, esposas, profesionistas y empresarias. **Queremos platicarte qué hacemos, la trascendencia que tiene y compartirte nuestros planes futuros.**

María Gallo

Pedagoga y Psicóloga con Maestría en desarrollo cognitivo

Cristina Llaca

Psicóloga con maestría en Psicoterapia psicoanalítica

Paulina Suárez

Diseñadora Industrial con diplomado en diseño editorial

Juntas creamos TOOLTOYS

Herramientas psicoeducativas para que los niños puedan identificar, reconocer y expresar sus emociones.

Tooltoys nace a raíz de las necesidades emocionales detectadas en los talleres de emociones para niños de 3 a 12 años (Dite S.C.), que impartimos desde hace más de 9 años en la Ciudad de México.

> “Nuestro compromiso es por el bienestar emocional de los niños y niñas del mundo.”

tooltoys.mx

Ante la difícil situación que estamos viviendo y por la necesidad que surge de **cuidar el bienestar emocional de los niños** a causa de las consecuencias por el Covid-19 y el confinamiento creamos:

TOOLTOYS

Herramientas para el trabajo emocional

"Covid-19 y yo"

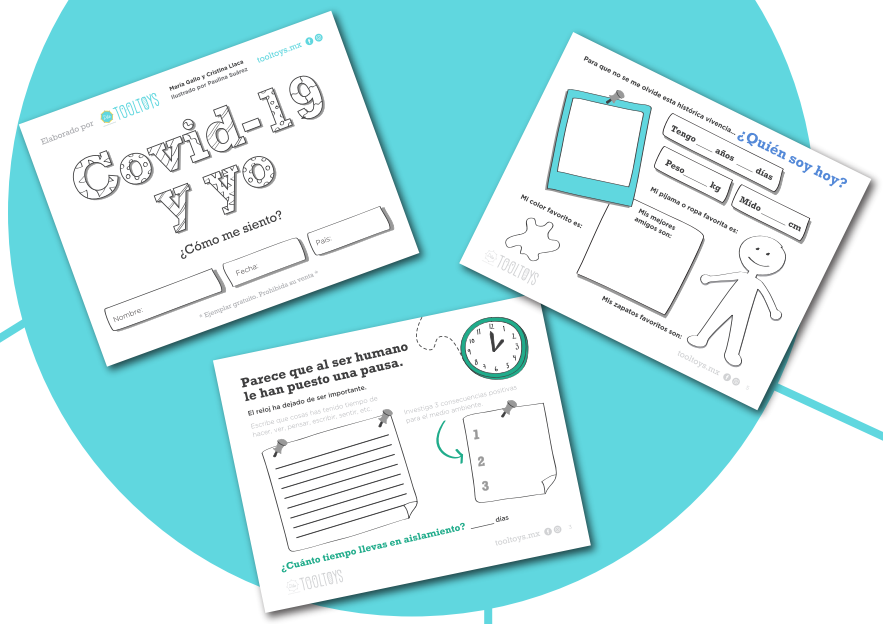

¿Qué es?

Es una herramienta psicoeducativa. Un **libro de trabajo** que se descarga e imprime en casa.

¿Cuándo y en dónde?

Se lanzó en México el 6 de abril de 2020.

¿Cómo?

A través de **www.tooltoys.mx**

¡Clic para ver el libro!

¿Cuánto cuesta?

Es totalmente gratuito.

Nuestro granito de arena ante esta situación ♡

¿Para qué?

Para ayudar a los niños a expresar lo que están sintiendo y vivan esta experiencia de la mejor manera.

tooltoys.mx

TOOLTOYS

Herramientas para el trabajo emocional

¿Qué alcances ha tenido?

- Hasta ahora ha alcanzado **más de 19,000 personas** en redes sociales y más de 2,000 descargas en nuestra página web.

- **Escuelas** como el Asunción, Tomás Moro, Green Hills, Sagrado Corazón y Vistahermosa lo reenviaron a todos sus alumnos.

- Se compartió en el consulado mexicano de Nueva York, quien a su vez lo envió a **fundaciones y organizaciones de migrantes en USA.**

- La **embajada** suiza en México mandó la versión en alemán a todas las escuelas registradas en el país.

- Se compartió en redes sociales de **instituciones, empresas y marcas**.

¿En el mundo?

Nos contactaron personas de distintos países para traducirlo voluntariamente. Hoy está **disponible en 6 idiomas:**

- Español
- Inglés
- Alemán
- Francés
- Catalán
- Árabe

CLASE líderes en Acción por la educación, Unidad de Neurodesarrollo del Hospital Infantil Federico Gómez, atención psicológica, Voz pro Salud Mental CDMX, Valley Settlement, Red latinoamericana de Psicología Pediátrica, Empresando.mx, Union mujer, La Ibero, Mentita, Mommy Lunch, Happy Brain.mf (Psicóloga Mónica Fernandez), Terapia y Familia, Integra-T (centro de blindaje emocional), El Baúl de Cleo, Mama respira, Mi Bosque (mobiliario infantil), Nona Pediatría, entre otros.

CASO DE ÉXITO

Y ahora… ¿Qué sigue?

¡Seguimos trabajando!

Queremos llegar más lejos y a más niños.

Y brindarles una herramienta para que puedan elaborar el **duelo por la pérdida de un familiar a causa del Covid-19**.

¿Qué es?
Un **libro de trabajo** que se descarga e imprime en casa.

¿Para quiénes?
Para **familiares de pacientes que murieron** por Covid-19.

¿Cuánto cuesta?
Material **gratuito.**

¿Cuándo?
A partir del 28 de mayo de 2020

¿Idiomas?
Disponible en **español e inglés.**

¿Cómo será distribuido?

- **Archivo digital** enviado por estos hospitales nacionales, internacionales y asociaciones:
- Descarga directa de nuestra página web y redes sociales.

Hospitales Nacionales

- Hospital Infantil de México
- Instituto Nacional de Pediatría
- Instituto Nacional de Nutrición
- Instituto Nacional de Enfermedades Respiratorias
- Instituto Nacional de Cancerologia
- Centro Estatal de Oncología de Campeche
- Hospital Pediatrico de Oaxaca
- Hospital de la Defensa Nacional
- Hospital Psiquiatrico Juan N Navarro
- Hospital Gea González
- Hospital 20 de Noviembre
- Centro Médico Siglo XXI
- Hospital del Niño Morelense
- Hospital Teletón
- Grupo Ángeles
- Hospital Rubén Leñero
- Hospital Español
- Colegio Nacional de Psicólogos
- Clínica de Atención Psicológica de la Fez iztacala de México
- Hospital ABC
- Centro Estatal Oncologico de La Paz

Hospitales Internacionales

- Colegio Oficial de Psicólogos de Madrid
- Hospital Santa Catarina de Girona, España
- Hospital San Juan de Dios de El Salvador
- Fundación la Niñez Primero de El Salvador
- Hospital San Juan de Dios de Guatemala
- Hospital Shriners

Asociaciones

- Red Latinoamericana de Psicología Hospitalaria
- Red para el Bienestar Emocional
- Asociación de Médicos del Hospital Infantil de México
- Asociación Mexicana de Oncología
- Asociación Latinoamericana de Psicología de la Salud
- Asociación Guatemalteca de Psicología

Entre otros... ¡Cada día se suman más!

Avalado por:

RED LATINOAMERICANA DE PSICOLOGÍA PEDIÁTRICA

ASOCIACIÓN DE MÉDICOS DEL IXTILTON · HOSPITAL INFANTIL DE MÉXICO A.C.

Y tú, ¿Qué puedes hacer?

TOOLTOYS
Herramientas para el trabajo emocional

¡Súmate a este gran proyecto!

Forma parte como patrocinador y aliado para que **juntos lleguemos más lejos y sigamos sanando el corazón de muchos niños**.
Obtén presencia de tu marca a nivel nacional e internacional.

$10,000 MXN — Agradecimiento en nuestras redes sociales.

$25,000 MXN — Agradecimiento en redes sociales y tu logotipo chico en el muro de aliados del libro "Duelo por Covid-19".

$50,000 MXN — Agradecimiento en redes sociales y video, tu logotipo mediano en el muro de aliados del libro "Duelo por Covid-19".

$100,000 MXN — Agradecimiento en redes sociales y video, tu logotipo grande en el muro de aliados del libro "Duelo por Covid-19" y **conferencia online** "Manejo de emociones durante la cuarentena" por María Gallo y Cristina Llaca para tus empleados.

$250,000 MXN — Agradecimiento en redes sociales y video, tu logotipo en la **portada del libro** "Duelo por Covid-19" y conferencia online "Manejo de emociones durante la cuarentena" por María Gallo y Cristina Llaca para tus empleados.

¿Cómo?

Escríbenos a
tooltoys@dite.mx
¡Da clic aquí!

tooltoys.mx

De corazón, ¡Gracias!

María, Cristina y Paulina ♡

Escríbenos para cualquier pregunta, idea o aclaración a tooltoys@dite.mx

¡Nos encantará hacer equipo contigo!